

東側立面図 S=1:100

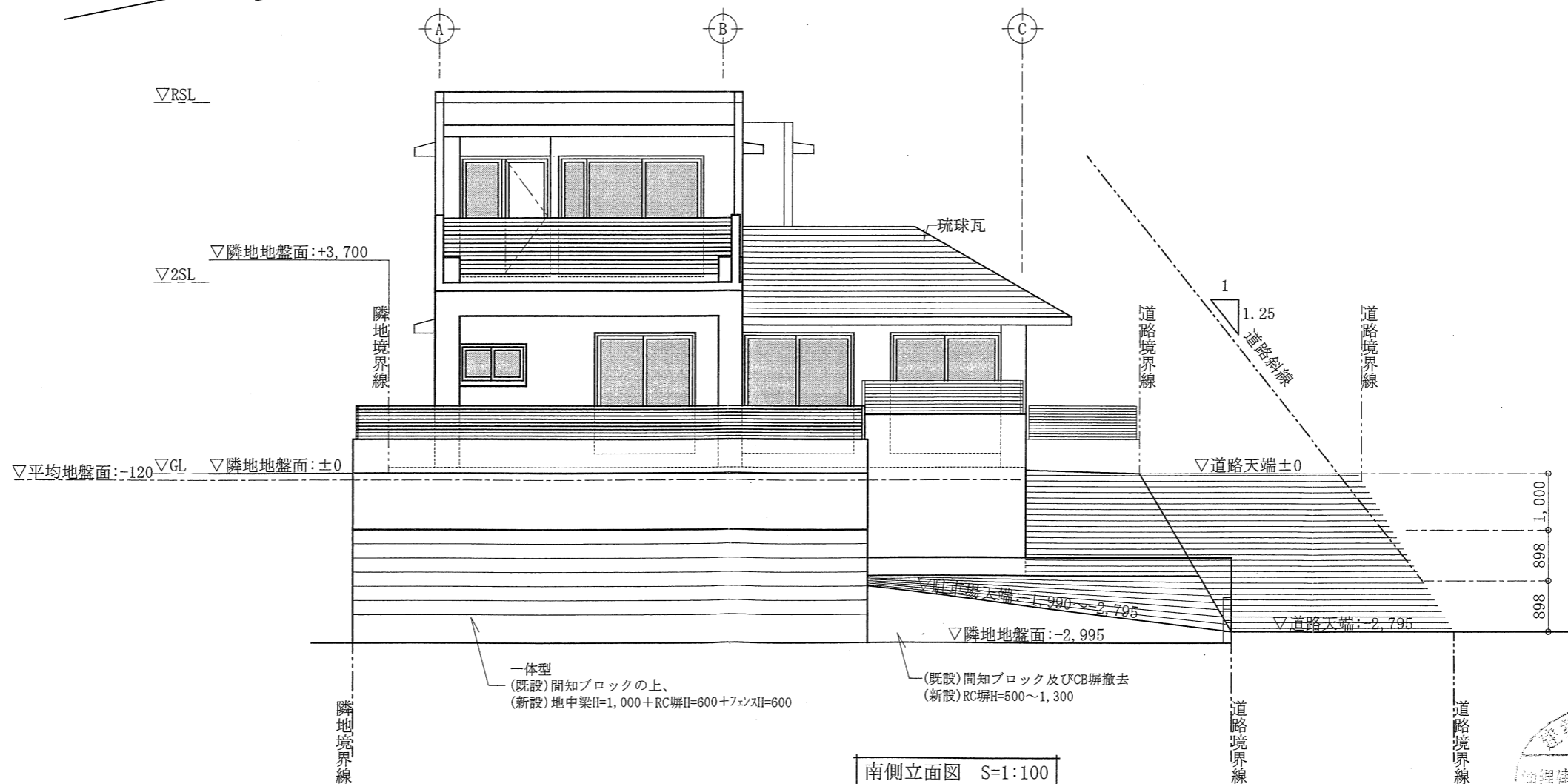

南側立面図 S=1:100

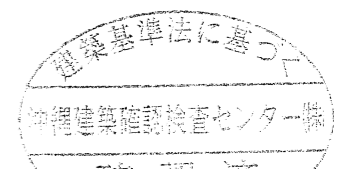

(有) アクト建築計画室 那覇市宇安240-3 TEL 861-1679 FAX 869-0173	一級建築士事務所登録 192-1332 一級建築士 大臣登録 232012 根間俊之	工事名 上原氏二世帯住宅新築工事	図面名 立面図-1	Scale 1:100	設計番号
		工事場所 那覇市宇仲井真96-5, 6, 7		date	図面番号 A-07 承認印

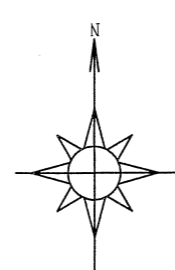
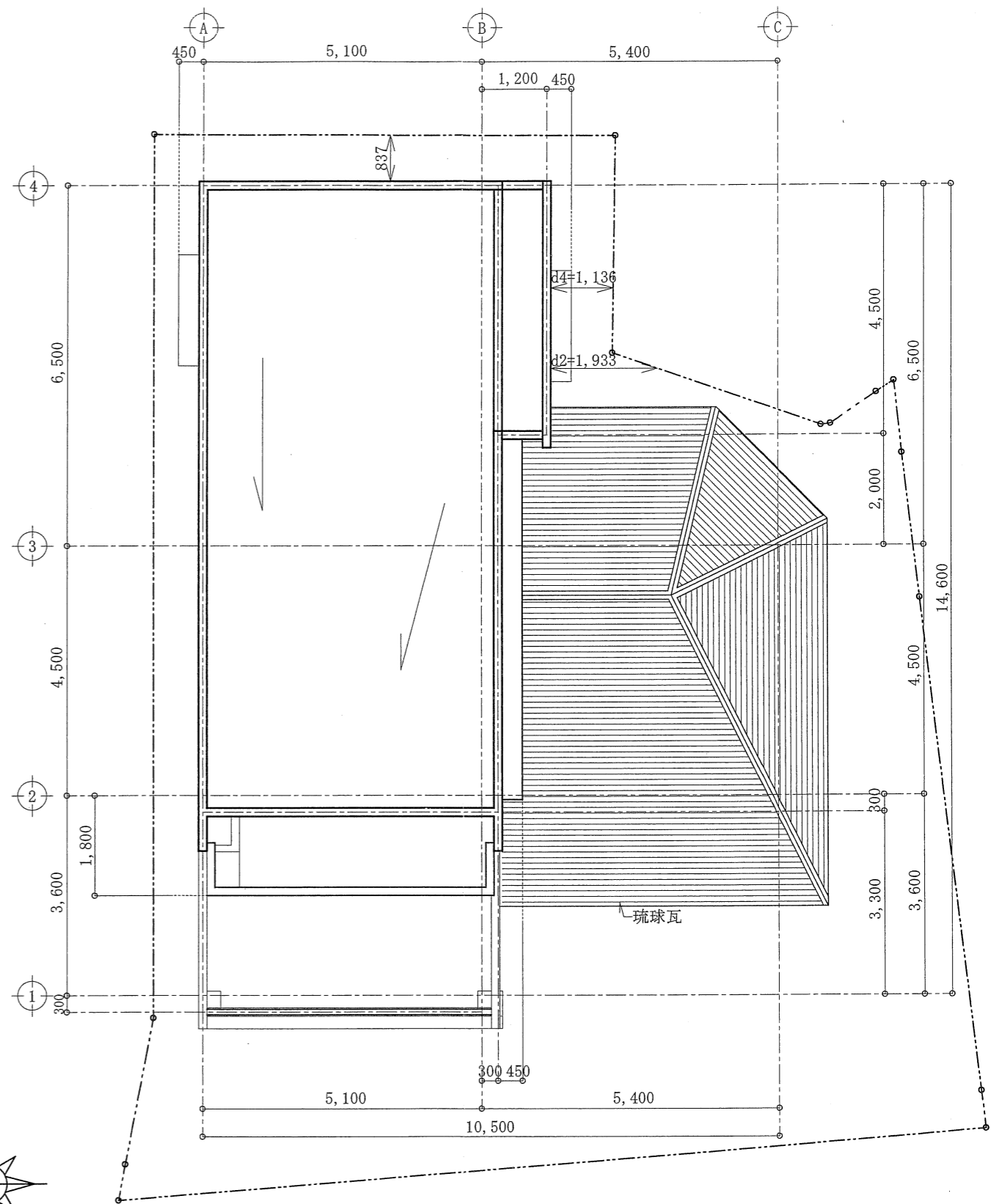
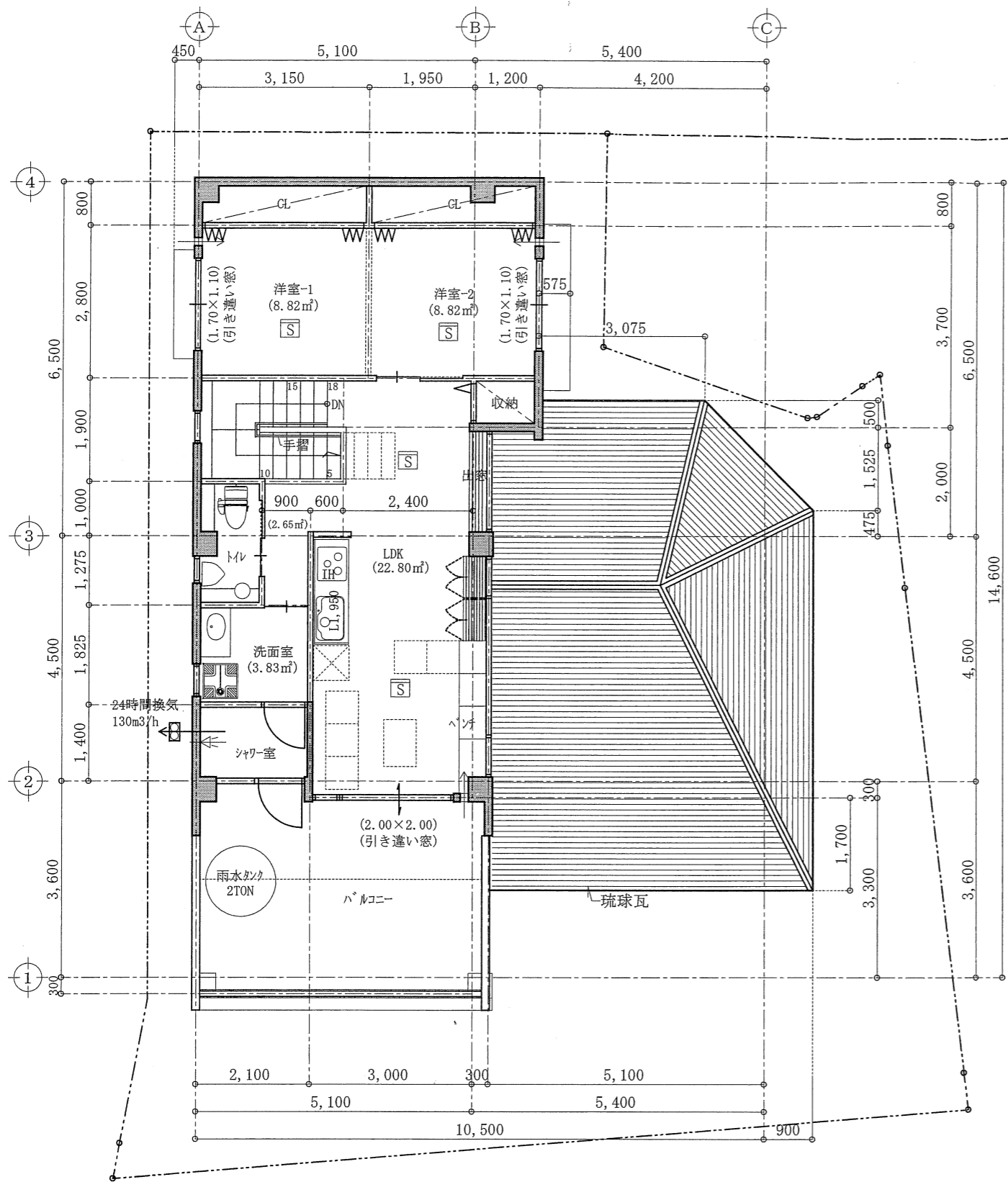

階	室名	居室面積	採光			換気		
			採光1/7	有効採光	判定	換気1/20	有効換気	判定
2F	LDK	3.30×4.80=15.84 2.40×2.90=6.96 15.84+6.96=22.80㎡	3.26	4.00	OK	1.14	2.00	OK
	洋室-1	3.15×2.80=8.82㎡	1.26	1.87	OK	0.44	0.94	OK
	洋室-2	3.15×2.80=8.82㎡	1.26	1.87	OK	0.44	0.94	OK

2階平面図 S=1:100

- 凡例
- ◻ 自然給気口
 - ◻ 常時換気 (24時間)
 - Ⓢ 煙感知式火災報知器 (簡易電池式)

屋根平面図 S=1:100

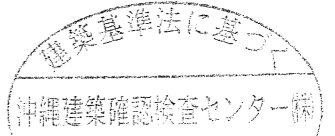

(有) アクト建築計画室

那覇市宇安謝240-3
TEL 861-1679 FAX 869-0173

一級建築士事務所登録 192-1332
一級建築士 大臣 登録 232012 根間俊之

工事名 上原氏二世帯住宅新築工事

工事場所 那覇市仲井真96-5, 6, 7

図面名 2階平面図 屋根平面図

Scale 1:100

date

設計番号
図面番号 A-06
承認印

内部階段	18段
巾	850mm
踏面	250mm
蹴上げ	175mm

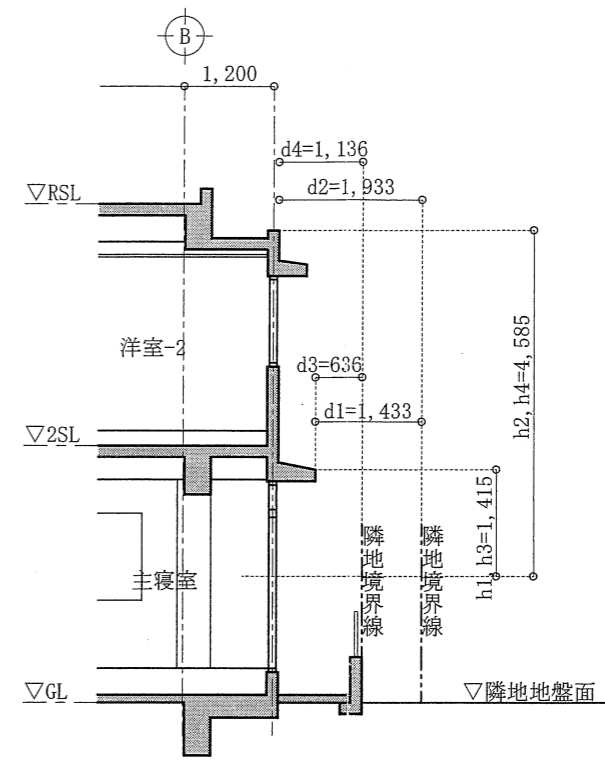
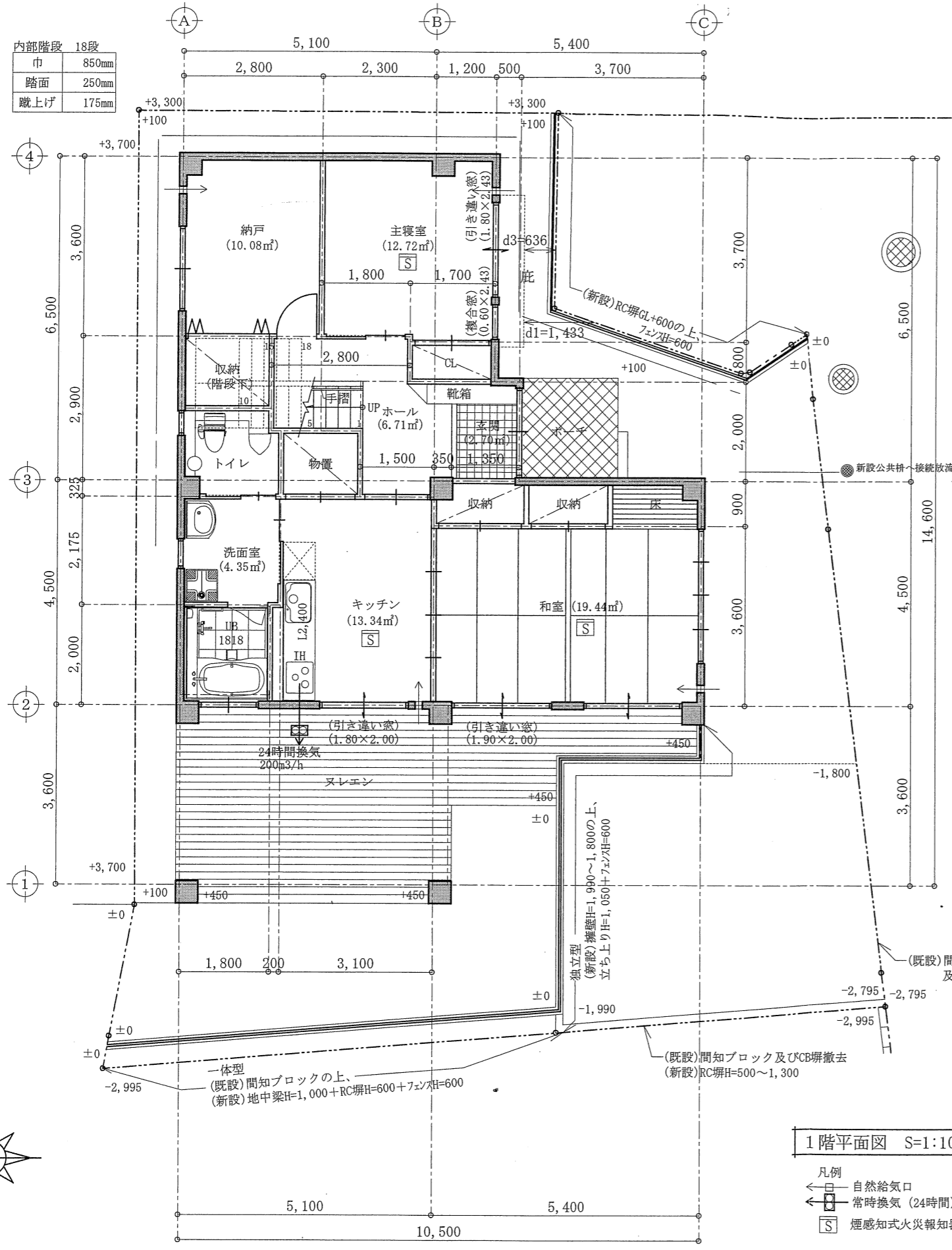

【採光計算Ⅰ主寝室/複合窓】
 採光補正係数1=(1,433÷1,415)×6-1.4=4.68>3
 採光補正係数2=(1,933÷4,585)×6-1.4=1.13 採用
 有効採光面積=(0.60×2.43)×1.13=1.65

【採光計算Ⅱ主寝室/引き違い窓】
 採光補正係数3=(636÷1,415)×6-1.4=1.30
 採光補正係数4=(1,136÷4,585)×6-1.4=0.09 採用
 有効採光面積=(1.80×2.43)×0.09=0.40

階	室名	居室面積	採光			換気		
			採光1/7	有効採光	判定	換気1/20	有効換気	判定
1F	主寝室	1.80×3.60=6.48 1.70×3.70=6.29 6.48+6.29=12.77m ²	1.82	2.05	OK	0.64	1.80	OK
	キッチン	4.175×3.10=12.94 0.20×2.00=0.40 12.94+0.40=13.34m ²	1.91	3.60	OK	0.67	1.80	OK
	和室	5.40×3.60=19.44m ²	2.78	3.80	OK	0.97	1.90	OK

1階平面図 S=1:100

- 凡例
- 自然給気口
 - 常時換気 (24時間)
 - 煙感知式火災報知器 (簡易電池式)

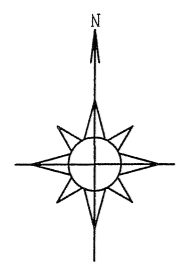
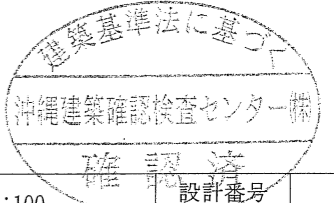

(有) アクト建築計画室
 那覇市字安謝240-3
 TEL 861-1679 FAX 869-0173

一級建築士事務所登録 192-1332
 一級建築士 大臣 登録 232012 根間俊之

工事名 上原氏二世帯住宅新築工事
 工事場所 那覇市仲井真96-5, 6, 7

図面名 1階平面図

Scale 1:100
 date
 設計番号
 図面番号 A-05
 承認印